

# ITER DIAGNOSTICO DELL' ICTUS

Olbia 20 Maggio 2011

Segreteria Organizzativa

FARA CONGRESSI srl  
Via Santa Giulia, 80 – 10124 Torino  
Tel. 011 817.10.06 – Fax 011 88.20.93  
E-Mail : [info@faracongressi.it](mailto:info@faracongressi.it)



ASLOlbia  
U.O. Radiologia  
P.O. Olbia  
Servizio Formazione



# ITER DIAGNOSTICO DELL' ICTUS

Cognome .....  
Nome .....  
Codice Fiscale .....  
Professione .....  
Disciplina .....  
Indirizzo .....  
C.A.P. .... Città .....  
Provincia .....  
Tel. abitazione .....  
Cell. ....  
E-mail .....  
Istituto/Ospedale/ Università .....  
.....  
Tel. Ist./Osp./ Univ. ....

Si autorizza l'utilizzo dei dati sopra riportati  
ai sensi del Dlgs 196/2003

Data .....  
Firma .....

**Inviare la scheda d'iscrizione via Fax   
al n. 0789 552518  
entro il 10 Maggio 2011**

Partecipazione gratuita limitata ai primi 120 iscritti  
(accreditato per tutte le Professioni Sanitarie)

Si ringraziano :



Per arrivare alla Sala Expò, percorsa la sopraelevata, non immettersi nel tunnel, proseguire a destra direzione Via Principe Umberto, immettersi in Corso Umberto, quarta traversa a destra "via Porto Romano"  
Parcheggi Stazione e via Nanni  
Parcheggio Molo Brin

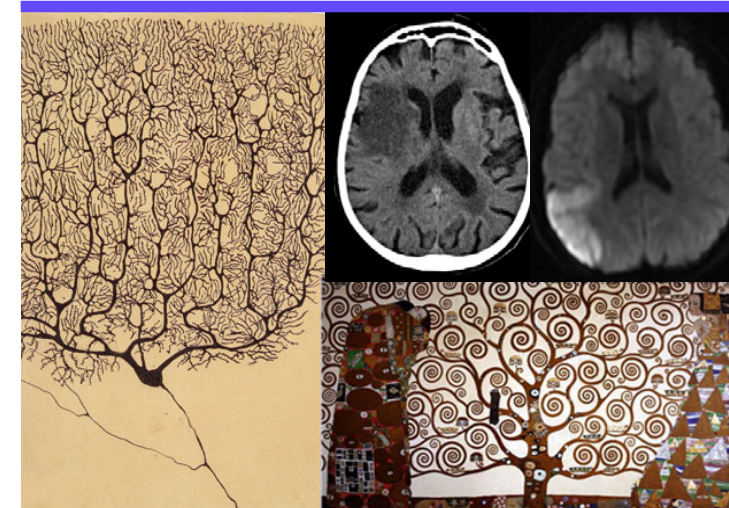

Olbia  
20 Maggio 2011

Sala Expò  
Via Porto Romano 8

Organizzatori e Responsabili Scientifici  
Vincenzo Bifulco - Mario Franco Demuro

8 Crediti ECM  
Accreditato per tutte le Professioni Sanitarie



- 08.30 Registrazione partecipanti  
 08.45 Saluti delle Autorità  
 08.50 Presentazione del Corso  
*V. Bifulco*

## I Sessione

Moderatori : *A. Pirisi - G.B. Meloni*

- 09.00 La parola al Neurologo: manifestazioni cliniche all'esordio dell'evento ischemico  
*M. Beccia*

- 09.30 TC e Ictus ischemico  
*A. Romano*

- 10.00 TC e Ictus emorragico  
*A. Bozzao*

- 10.30 Management e terapia del paziente con deficit neurologici in acuto  
*M. Beccia*

- 11.00 Pausa Caffè

## II Sessione

Moderatori : *G. Mallarini - C. Montaldo*

- 11.15 RM e Ictus cerebrale: mismatch DWI-PWI  
*A. Bozzao*

- 11.45 RM e Ictus emorragico  
*A. Romano*

- 12.15 Tavola Rotonda : criticità, limiti, errori della Diagnostica per Immagini nell'Iter diagnostico dell' Ictus  
*T. Peltz, S. Profili, L. Saba*

- 13.00 Pausa Pranzo

## III Sessione

Moderatori : *M. Conti - G.Mura*

- 14.00 Stroke Unit e "Time is Brain ": reali possibilità nella pratica quotidiana  
*A. Manca*

- 14.30 Tavola Rotonda: la gestione dell'ictus nella pratica clinica

*M. Achenza, L. Addis, A. Bua, T. Cau, M. Gulino, F. Pala, C. Randaccio, G. Secchi, G.P.Silvetti, E. Tamponi*

- 16.00 Casi clinici : valutazione clinico radiologica

*M. Beccia, A. Bozzao, A. Romano*

- 18.00 Discussione

- 19.00 Verifica Test ECM

- 19.30 Conclusioni

## Segreteria Scientifica

*Lucia Bridi, Maddalena Erre,  
 Franco Lendini, Giuseppe Manzoni  
 Giovanna Obinu, Maria Virginia Serra*

## Struttura Complessa

Diagnostica per Immagini e Radiologia Interventistica  
 Ospedale Paolo Giovanni II Olbia  
 Tel. 0789 552511 FAX 0789 552518  
 E-Mail [radiologia.olbia@aslolbia.it](mailto:radiologia.olbia@aslolbia.it)

Marino Achenza

*Soapi P.O. Olbia ASL Olbia*

Luciano Addis

*U.O. Medicina P.O. Tempio ASL Olbia*

Attilio Bua

*U.O. Pronto Soccorso P.O. Olbia ASL Olbia*

Mario Beccia

*Stroke Unit Ospedale S. Andrea Univ. La Sapienza Roma*

Vincenzo Bifulco

*U.O. Radiologia P.O. Olbia ASL Olbia*

Alessandro Bozzao

*U.O. Neuroradiologia Osp.S. Andrea Univ. La Sapienza Roma*

Tea Cau

*U.O. Neurologia P.O. Olbia ASL Olbia*

Maurizio Conti

*Istituto Scienze Radiologiche Università Sassari*

Mario Franco Demuro

*U. O. Radiologia P.O. Olbia ASL Olbia*

Giuseppe Mura

*U.O. Neurologia P.O. Olbia ASL Olbia*

Mario Gulino

*U.O. Pronto Soccorso P.O. La Maddalena ASL Olbia*

Giorgio Mallarini

*Istituto Radiologia Università di Cagliari*

Antonio Manca

*Stroke Unit P.O.Sassari ASL Sassari*

Giovanni Battista Meloni

*Istituto Scienze Radiologiche Università di Sassari*

Carlo Montaldo

*U.O. Radiologia P.O. Iglesias ASL Carbonia*

Franco Pala

*U.O. Anestesia P.O. Olbia ASL Olbia*

Teresa Peltz

*U.O. Radiologia AOB Cagliari*

Angelo Pirisi

*Clinica Neurologia Università di Sassari*

Stefano Profili

*U.O. Radiologia P.O. Tempio Pausania ASL Olbia*

Andrea Romano

*U.O. Neuroradiologia Osp.S. Andrea Univ. La Sapienza Roma*

Carlo Randaccio

*U.O. Anestesia P.O. La Maddalena ASL Olbia*

Luca Saba

*Istituto Radiologia Università di Cagliari*

Giovanni Secchi

*U.O. Medicina P.O. Olbia ASL Olbia*

Gianpiero Silvetti

*U.O. Anestesia P.O. Tempio ASL Olbia*

Elio Tamponi

*U.O. Pronto Soccorso P.O. Tempio ASL Olbia*