

Faculty

Dr. Roberto Actis	Torino
Dr. Maryse Eva Amram	Torino
Dr. Silvia Balla	Torino
Dr. Maria Roberta Bongioanni	Torino
Dr. Cesare Bosio	Torino
Dr. Marco Busso	Orbassano (TO)
Dr. Angioletta Calorio	Torino
Dr. Pina Teresa Capalbo	Torino
Dr. Patrizia Consolino	Torino
Dr. Erika Crosetti	Torino
Dr. Pier Paolo De Giovanni	Torino
Dr. Diego Di Lisi	Torino
Prof. Claudio Fabris	Torino
Dr. Nicoletta Ferrante	Torino
Dr. Enrico Ghisotti	Torino
Dr. Maurizio Giordano	Torino
Dr. Massimiliano Icardi	Torino
Dr. Elsa Juliani	Torino
Dr. Daniela Leotta	Torino
Dr. Giacomo Manuguerra	Torino
Inf. Stefana Marchese	Torino
Dr. Alberto Marchet	Torino
Dr. Bruno Milani	Torino
Dr. Aldo Morale	Torino
Dr. Rossella Muò	Torino
Dr. Enrica Raviola	Torino
TSRM Francesca Rossin	Torino
Dr. Silvia Rosso	Torino
Prof. Oskar Schindler	Torino
Dr. Mara Simoncini	Torino
Inf. Madga Stain	Torino
Dr. Patrizia Steni	Torino
Prof. Giovanni Succo	Torino
Prof. Andrea Veltri	Orbassano (TO)

Modalità di partecipazione

- Il Corso è rivolto a tutte le professioni.
- La partecipazione è limitata ai primi **100 iscritti**.
- Quota di iscrizione: € **80,00 + IVA 21%**.

Si prega di inviare l'allegata scheda, completa in ogni sua parte, alla Segreteria Organizzativa via fax al numero 011.88.20.93 oppure via e-mail a info@faracongressi.it, entro il 28 novembre 2011. È possibile scaricare la scheda di iscrizione dal sito: www.faracongressi.it

Il versamento deve essere effettuato tramite bonifico bancario a favore di **FARA CONGRESSI S.r.l.** le cui coordinate bancarie sono:

IT 23 G 01005 01013 000000002300

specificando il titolo dell'evento e il nominativo dell'iscritto.

Segreteria Scientifica

**Giorgio Cortese, Stefana Marchese,
Alberto Cernecca**

Ospedale Martini - Via Tofane, 71 - 10141 Torino

Tel. 011.70.952.229 - 389.99.22.610

E-mail: giorgio.cortese@aslto1.it

E-mail: stefanamarchese@virgilio.it

Segreteria Organizzativa

FARA CONGRESSI S.r.l.

(Dr. Eleonora Carioggia)

Via Santa Giulia, 80 - 10124 Torino

Tel. 011.817.10.06 - Fax 011.88.20.93

E-mail: info@faracongressi.it

Sito: www.faracongressi.it

L'approccio multidisciplinare al paziente disfagico in età pediatrica - adulta e geriatrica

Diagnosi e terapia: possibilità e limiti

Coordinatore:
Dr. Cesare Bosio

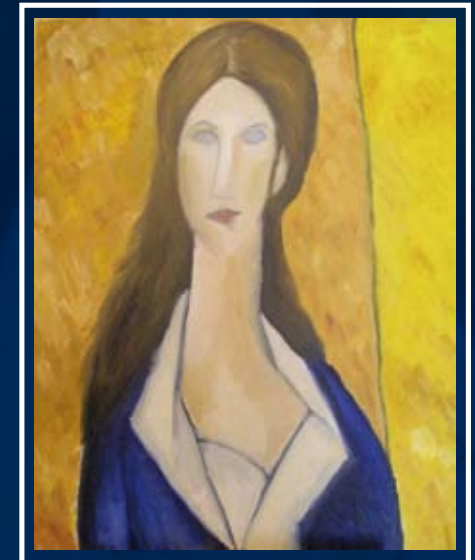

Torino, 16-17 dicembre 2011

Centro Incontri Regione Piemonte

Corso Stati Uniti, 23 - Torino

Venerdì 16 dicembre 2011 - pomeriggio

12.30 - 13.00 Registrazione dei partecipanti

13.00 - 13.15 **Apertura dei lavori**
Saluto delle Autorità
Presentazione del corso e obiettivi
Giacomo Manuguerra

IL SOSPETTO DIAGNOSTICO

Moderatori: Oskar Schindler - Claudio Fabris
Andrea Veltri

13.15 - 13.45 **La deglutizione:
anatomia normale e fisiologica**
Diego Di Lisi

13.45 - 14.15 **Diagnostica della disfagia ieri e oggi
Radiologica - Endoscopica**
Cesare Bosio - Erika Crosetti

14.15 - 14.45 **La deglutizione nel paziente disfagico
in età pediatrica: problematiche cliniche**
Patrizia Consolino - Pina Teresa Capalbo

14.45 - 15.30 **La deglutizione nel paziente disfagico
in età adulta: problematiche cliniche**
Giovanni Succo
Maria Roberta Bongioanni
Daniela Leotta

15.30 - 16.00 **La deglutizione nel paziente disfagico
in età geriatrica: problematiche cliniche**
Mara Simoncini - Rossella Muò

Coffee break

STRATEGIE DIAGNOSTICHE

16.20 - 16.35 **Ruolo del TSRM nell'esecuzione
dell'esame e dell'infermiere nella
gestione del paziente per l'esecuzione
della videofluorografia**
Francesca Rossin - Stefana Marchese

16.35 - 17.20 **Diagnosi della disfagia mediante
diagnostica per immagini:
videofluorografia ed endoscopia**
Elsa Juliani - Giovanni Succo
Cesare Bosio

17.20 - 17.35 **La PEG: Gastrotomia Percutanea
Endoscopica**
Enrico Ghisotti

17.35 - 18.00 **La PEG: Gastrotomia Percutanea
Radiologica**
Marco Busso

Sabato 17 dicembre 2011 - mattina

STRATEGIE DI CURA

Moderatori: Elsa Juliani - Giovanni Succo

9.00 - 9.45 **Comorbidità tra disfagia e malnutrizione
in età pediatrica, adulta e geriatrica**
Mara Simoncini - Aldo Morale
Daniela Leotta

9.45 - 10.15 **Competenze maxillo-faciale
in corso di disfagia acuta e cronica**
Maurizio Giordano - Bruno Milani
Pier Paolo De Giovanni

10.15 - 10.35 **L'intervento del foniatra
Protocolli e linee guida nazionali**
Roberto Actis

10.35 - 10.50 **L'intervento dello psicologo
nell'accettazione della disfagia**
Silvia Balla

10.50 - 11.05 **Sostegno al paziente durante il
percorso diagnostico. Ruolo dell'ipnosi**
Maryse Eva Amram

Coffee break

11.20 - 11.40 **L'intervento delle dietiste**
Nicoletta Ferrante

11.40 - 12.00 **L'intervento del logopedista**
Patrizia Steni

12.00 - 12.20 **L'intervento dell'oncologo**
Massimiliano Icardi

12.20 - 12.50 **Indicazioni terapeutiche nella
continuità assistenziale:
le cure palliative domiciliari**
Angioletta Calorio - Magda Stain

12.50 - 13.40 Lunch

Sabato 17 dicembre 2011 - pomeriggio

14.30 - 17.30 **ESPOSIZIONE CASI CLINICI
DI DISFAGIA PARADIGMATICI
DELLE DIVERSE PATOLOGIE**

Moderatori: Oskar Schindler, Claudio Fabris,
Roberto Actis

- **La disfagia oncologica in Orl**
Diego Di Lisi - Silvia Rosso
- **Patologia neurologica**
Alberto Marchet
- **Patologia orale e disfagica**
Maurizio Giordano - Enrica Raviola
- **Patologia pediatrica**
Patrizia Consolino - Pina Teresa Capalbo
- **Patologia geriatrica**
Mara Simoncini
- **Patologia oncologica**
Massimiliano Icardi

17.30 - 18.00 **Fine lavori**
Test valutazione apprendimento ECM
Consegna attestati

L'approccio multidisciplinare al paziente disfagico in età pediatrica - adulta e geriatrica

Torino, 16-17 dicembre 2011

SCHEDA DI ISCRIZIONE

Indirizzo privato:

Cognome	_____
Nome	_____
Codice Fiscale	_____
Nato/a a	_____ Prov. (____) il _____
Indirizzo	_____
CAP	_____ Città _____ Prov. _____
Tel.	_____
Fax	_____
Cell.	_____
E-mail	_____
Professione	_____
Disciplina	_____
Specializzando	<input type="checkbox"/> Sì <input type="checkbox"/> No

Indirizzo professionale:

Azienda	_____
Partita IVA	_____
Codice Fiscale	_____
Indirizzo	_____
CAP	_____ Città _____ Prov. _____
Tel.	_____ Fax _____

Si autorizza il trattamento dei dati personali ai sensi del Decreto Lgs. 196/03.

Data _____ Firma _____

Si prega di compilare ed inviare la presente
scheda di iscrizione alla Segreteria Organizzativa:

Fax n. 011.88.20.93