



SEZIONE DI RADIOLOGIA VASCOLARE ED INTERVENTISTICA



# MOVIE INTERVENTIONAL

LA RADIOLOGIA INTERVENTISTICA ALLA MOVIOLA

2012



17

crediti ECM

**TORINO**  
**15-16 OTTOBRE**



**OSPEDALE MOLINETTE**  
(AZIENDA OSPEDALIERO-UNIVERSITARIA S. GIOVANNI BATTISTA - TORINO)  
**ISTITUTO DI RADIOLOGIA DELL'UNIVERSITÀ**  
AULA GIOVANNI JULIANI  
Via Genova, 3



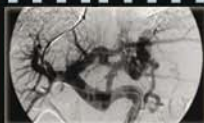

Nelle sette precedenti edizioni di *Movie Interventional* ci pare di avere dimostrato l'utilità della formula che consente di esaminare, studiare, copiare e riprodurre gli aspetti tecnici, metodologici e clinici di procedure di Radiologia Interventistica presentati in differita: **“una partita registrata con la moviola in campo”**.

Rifacendoci ad uno sport una volta esclusivo, ma ora molto più popolare (come sempre più ci auguriamo divenga la Radiologia Interventistica) ci piace ricordare che Tiger Woods, che è stato uno dei più grandi professionisti di golf, sostiene in una sua biografia di aver reso più efficace e, potremmo dire perfetto, il suo *“swing”* continuando a rivedere alla moviola il suo movimento e quello degli altri più grandi campioni.

*Movie Interventional* si propone di migliorare il vostro *“swing”* interventistico.

Quest'anno abbiamo riprodotto la stessa formula dell'anno scorso, con una quindicina di interventi registrati e con la possibilità di rivedere (anche al rallentatore) i passaggi più interessanti o discutibili. Invariato sarà anche il numero delle letture, ancora incentrate prevalentemente sulla tecnica e sulle complicanze, e dei sei casi in diretta.

Quest'anno abbiamo ulteriormente limitato il numero degli specialisti iscritti (solo radiologi!) a 30, perchè ci aspettiamo un'ampia partecipazione di specializzandi di tutte (speriamo!) le Scuole italiane, che avranno l'iscrizione gratuita.

Arrivederci a Torino

*I Direttori*

P.S.: Anche se i *“beaux gestes”* hanno fatto la storia e ispirato l'agire di molti, crediamo nel potere didattico dell'errore e non vi risparmieremo la *“moviola”* dei nostri sbagli. Ritorniamo ad una similitudine pseudo-sportiva: sarà nostro impegno trasmettere anche tutte le corride nelle quali ha vinto (o rischiato di vincere) il toro.

## Direttori del Corso

---

**Gian Paolo Cornalba**

---

**Giovanni Gandini**

---

**Giovanni Simonetti**

---

## Operatori e Discussants

Giovanni Carlo Anselmetti (Candiolo - TO)	Vincenzo Magnano San Lio (Catania)
Stefano Barbero (Casale Monf.to - AL)	Giancarlo Mansueto (Verona)
Maurizio Cariatì (Milano)	Filippo Marchisio (Torino)
Gianpaolo Carrafiello (Varese)	Stefano Marcia (Cagliari)
Roberto Cioni (Pisa)	Salvatore Masala (Roma)
Antonio Raffaele Cotroneo (Chieti)	Ernesto Mazza (Firenze)
Giovanni De Caro (Genova)	Teodoro Meloni (Aosta)
Andrea Doriguzzi Breatta (Torino)	Giovanni Passalacqua (Avezzano - AQ)
Carlo Ferro (Genova)	Stefano Pieri (Roma)
Francesco Florio (S. G. Rotondo - FG)	Antonio Rampoldi (Milano)
Paolo Fonio (Torino)	Dorico Righi (Torino)
Roberto Gandini (Roma)	Antonio Robecchi (Torino)
Daniele Gasparini (Udine)	Denis Rossato (Torino)
Carlo Gazzera (Torino)	Filippo Salvatori (Roma)
Rita Golfieri (Bologna)	Andrea Veltri (Orbassano - TO)
Maurizio Grosso (Cuneo)	Claudio Vignali (Viareggio - LU)
Giampiero Guido (Cosenza)	Vincenzo Villari (Salerno)





Lunedì 15 ottobre 2012

## MISCELLANEA VASCOLARE



8,30 Lettura:

- Embolizzazioni  
(*Francesco Florio*)



9,00 Interventi registrati:

- Embolizzazione fibroma uterino



9,30 Intervento in diretta:

- Embolizzazione periferica



10,00 Interventi registrati:

- Embolizzazione portale
- Embolizzazione periferica



10,45 Lettura

- Chemioembolizzazioni (e affini...)  
(*Rita Golfieri*)



11,15 Intervento in diretta:

- Chemioembolizzazione epatica



11,45 Intervento registrato:

- Chemioembolizzazione



12,30 Lettura:

- TIPS  
(*Carlo Ferro*)

13,00 Colazione di lavoro



14,00 Intervento registrato:

- TIPS

## VIE URINARIE



14,30 Lettura:

- Radiologia interventistica urinaria  
(*Paolo Fonio*)



15,00 Interventi registrati:

- Pielostomie



15,30 Intervento in diretta:

- Pielostomia



16,00 Interventi registrati:

- Ureteroplastica
- Protesi urinarie



17,00 Intervento in diretta:

- Protesi urinaria

18,30 Trasferimento in pullman a Buriasco per la cena sociale

**Martedì 16 ottobre 2012**

## VIE BILIARI

---

-  8,30 Lettura:
  - Radiologia interventistica biliare (*Giancarlo Mansueto*)
-  9,00 Interventi registrati:
  - Drenaggi biliari
-  9,30 Intervento in diretta:
  - Drenaggio biliare
-  10,00 Interventi registrati:
  - Protesi biliari
  - Bilioplastica
-  11,00 Intervento in diretta:
  - Protesi biliare
-  11,30 Interventi registrati:
  - Litotripsia transepatica
  - Stent
- 13,30 Colazione di lavoro

## MISCELLANEA EXTRAVASCOLARE

---

-  14,30 Lettura:
  - Interventistica vertebrale (*Stefano Marcia*)
-  15,00 Interventi registrati:
  - Vertebroplastica
  - Osteoplastica
-  16,00 Lettura:
  - Ablazioni percutanee (*Roberto Cioni*)
-  16,30 Interventi registrati:
  - RF
  - Microonde
- 17,30 Chiusura del Corso e consegna degli attestati



## **Segreteria Scientifica**

---

**Prof.ssa Maria Carla CASSINIS**

Istituto di Radiologia dell'Università

A.O.U. San Giovanni Battista (Ospedale Molinette)

Via Genova, 3 - 10126 Torino

Tel. 011.633.66.22 - Fax 011.696.03.10

E-mail: [mariacarla.cassinis@unito.it](mailto:mariacarla.cassinis@unito.it)

## **Segreteria Organizzativa e Provider**

---

**FARA CONGRESSI S.r.l.**

(Dr.ssa Eleonora Carioggia)

Via Santa Giulia, 80 - 10124 Torino

Tel. 011.817.10.06 - Fax 011.88.20.93

E-mail: [info@faracongressi.it](mailto:info@faracongressi.it)

Sito: [www.faracongressi.it](http://www.faracongressi.it)

## **Evento ECM n. 800-38158**

All'evento sono stati assegnati **17 crediti ECM**.

I crediti ECM saranno rilasciati soltanto ai partecipanti a tutta la manifestazione.

Si fa presente che per il conferimento dei crediti sarà necessario:

- indossare il badge nominativo per tutta la durata del Corso, mostrandolo ad ogni richiesta del personale;
- compilare in ogni sua parte la scheda di iscrizione (dati obbligatori: Codice Fiscale, recapito telefonico, indirizzo ed eventuale e-mail), completare il test di apprendimento e la scheda di valutazione dell'evento formativo che dovranno essere riconsegnati al termine del Corso;
- superare il test di apprendimento con una percentuale di risposte corrette superiore al 75%.

La mancata consegna della sopraccitata documentazione non permetterà il riconoscimento dei crediti ministeriali.

## Modalità di iscrizione

**La partecipazione è limitata ai primi 30 radiologi iscritti.**

Si prega di effettuare l'iscrizione direttamente online sul sito [www.faracongressi.it](http://www.faracongressi.it), entro il 15 settembre 2012. Per far sì che la domanda di iscrizione venga presa in considerazione, è necessario compilare tutti i campi presenti sulla scheda.

**Per gli Specializzandi in Radiodiagnostica (2 o 3 per Scuola) la sola iscrizione è gratuita.**

Il versamento della quota di iscrizione, dell'eventuale prenotazione alberghiera e relativo pagamento deve essere effettuato **entro il 15 settembre 2012** tramite bonifico bancario a favore di FARA CONGRESSI S.r.l., le cui coordinate bancarie sono:

**IBAN IT23 G 01005 01013 000000002300**

specificando il **titolo dell'evento** e il **nominativo dell'iscritto**.

## Quota di iscrizione (entro il 15 settembre 2012)

**€ 500,00 + IVA 21%**

Le aziende ospedaliere possono usufruire dell'esenzione IVA ai sensi dell'art.10 del D.P.R. 633/72 così come previsto al comma 10, art. 14 della legge 537/93.

## Prenotazione alberghiera (entro il 15 settembre 2012)

Prezzi comprensivi di tassa di soggiorno e validi solo in caso di 2 pernottamenti:

due pernottamenti in Hotel\*\*\*\* DUS: € 280,00 + IVA 21%  
due letti: € 360,00 + IVA 21%

due pernottamenti in Hotel\*\*\* DUS: € 220,00 + IVA 21%  
due letti: € 280,00 + IVA 21%

**Gli annullamenti dovranno essere inviati per iscritto: se ricevuti prima del 15 settembre 2012, verrà rimborsata la somma inviata detratta dei diritti di agenzia; dopo tale data nessun rimborso verrà effettuato.**

## L'iscrizione dà diritto a

- Kit del Corso
- Colazioni di lavoro
- Cena sociale
- Attestato di partecipazione

## Come raggiungere l'Ospedale Molinette (Azienda Ospedaliero-Universitaria San Giovanni Battista - Torino)



### In auto:

Da tutte le autostrade: direzione tangenziale Sud, uscita Corso Unità d'Italia.

### In treno:

La stazione di Porta Nuova è situata nel centro cittadino a 2,5 km dall'Ospedale.

Prendere la metropolitana in direzione Lingotto e scendere alla fermata Carducci-Molinette.

### In aereo:

L'aeroporto di Torino Caselle è situato a 15 km dal centro città, al quale è collegato con comodi servizi navetta.

### si ringraziano:



SEDA S.p.A.



LIFE FROM INSIDE

GE Healthcare



Carestream