



SEZIONE DI RADIOLOGIA VASCOLARE ED INTERVENTISTICA



MOVIE INTERVENTIONAL

LA RADIOLOGIA INTERVENTISTICA ALLA MOVIOLA

2011



17
crediti ECM

TORINO
6-7 GIUGNO



OSPEDALE MOLINETTE
(AZIENDA OSPEDALIERO-UNIVERSITARIA S. GIOVANNI BATTISTA - TORINO)
ISTITUTO DI RADIOLOGIA DELL'UNIVERSITÀ
AULA GIOVANNI JULIANI
Via Genova, 3



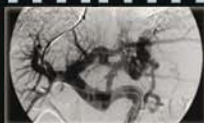

Nelle sei precedenti edizioni di Movie Interventional ci pare di avere dimostrato l'utilità della formula che consente di esaminare, studiare, copiare e riprodurre gli aspetti tecnici, metodologici e clinici di procedure di Radiologia Interventistica presentati in differita: **“una partita registrata con la moviola in campo”**.

Rifacendoci ad uno sport una volta esclusivo, ma ora molto più popolare (come sempre più ci auguriamo divenga la Radiologia Interventistica) ci piace ricordare che Tiger Woods, uno dei più grandi professionisti di golf in attività, sostiene in una sua biografia di aver reso più efficace e, potremmo dire perfetto, il suo *“swing”* continuando a rivedere alla moviola il suo movimento e quello degli altri più grandi campioni.

Movie Interventional si propone di migliorare il vostro *“swing”* interventistico.

Quest'anno abbiamo riprodotto la stessa formula dell'anno scorso, con una quindicina di interventi registrati e con la possibilità di rivedere (anche al rallentatore) i passaggi più interessanti o discutibili. Invariato sarà anche il numero delle letture, ancora incentrate prevalentemente sulla tecnica e sulle complicanze, e dei sei casi in diretta.

Anche quest'anno abbiamo limitato il numero degli specialisti iscritti (solo radiologi!) a 50, perchè ci aspettiamo un'ampia partecipazione di specializzandi di tutte (speriamo!) le Scuole italiane, che avranno l'iscrizione gratuita.

Arrivederci a Torino

I Direttori

P.S.: Anche se i *“beaux gestes”* hanno fatto la storia e ispirato l'agire di molti, crediamo nel potere didattico dell'errore e non vi risparmieremo la *“moviola”* dei nostri sbagli. Ritorniamo ad una similitudine pseudo-sportiva: sarà nostro impegno trasmettere anche tutte le corride nelle quali ha vinto (o rischiato di vincere) il toro.

Direttori del Corso

Gian Paolo Cornalba

Giovanni Gandini

Giovanni Simonetti

Operatori e Discussants

| | |
|---------------------------------------|--------------------------------------|
| Giovanni Carlo Anselmetti (Candiolo) | Vincenzo Magnano San Lio (Catania) |
| Stefano Barbero (Torino) | Giorgio Mallarini (Cagliari) |
| Maurizio Cariatì (Milano) | Giancarlo Mansueto (Verona) |
| Roberto Cioni (Pisa) | Filippo Marchisio (Torino) |
| Antonio Raffaele Cotroneo (Chieti) | Stefano Marcia (Cagliari) |
| Giovanni De Caro (Genova) | Salvatore Masala (Roma) |
| Andrea Doriguzzi Breatta (Torino) | Ernesto Mazza (Firenze) |
| Gian Pietro Feltrin (Padova) | Teodoro Meloni (Aosta) |
| Carlo Ferro (Genova) | Giovanni Passalacqua (Avezzano - AQ) |
| Francesco Florio (S. G. Rotondo - FG) | Stefano Pieri (Roma) |
| Paolo Fonio (Torino) | Antonio Rampoldi (Milano) |
| Roberto Gandini (Roma) | Dorico Righi (Torino) |
| Daniele Gasparini (Udine) | Antonio Robecchi (Torino) |
| Carlo Gazzera (Torino) | Denis Rossato (Torino) |
| Rita Golfieri (Bologna) | Filippo Salvatori (Roma) |
| Maurizio Grosso (Cuneo) | Andrea Veltri (Orbassano - TO) |
| Giampiero Guido (Cosenza) | Claudio Vignali (Pisa) |
| Luciano Lupattelli (Perugia) | Vincenzo Villari (Salerno) |



Lunedì 6 giugno 2011

MISCELLANEA VASCOLARE

- | | | | |
|---|-------|------------------------|---|
|  | 8,30 | Letture: | <ul style="list-style-type: none"> • Embolizzazioni <i>(Francesco Florio)</i> |
|  | 9,00 | Interventi registrati: | <ul style="list-style-type: none"> • Embolizzazione fibroma uterino |
|  | 9,30 | Intervento in diretta: | <ul style="list-style-type: none"> • Embolizzazione periferica |
|  | 10,00 | Interventi registrati: | <ul style="list-style-type: none"> • Embolizzazione portale • Embolizzazione periferica |
|  | 10,45 | Letture | <ul style="list-style-type: none"> • Chemioembolizzazioni (e affini...) <i>(Rita Golfieri)</i> |
|  | 11,15 | Intervento in diretta: | <ul style="list-style-type: none"> • Chemioembolizzazione epatica |
|  | 11,45 | Intervento registrato: | <ul style="list-style-type: none"> • Chemioembolizzazione |
|  | 12,30 | Letture: | <ul style="list-style-type: none"> • TIPS <i>(Giancarlo Mansueto)</i> |
| | 13,00 | Lunch | |
|  | 14,00 | Intervento registrato: | <ul style="list-style-type: none"> • TIPS |

VIE URINARIE

- | | | | |
|--|-------|---|--|
|  | 14,30 | Letture: | <ul style="list-style-type: none"> • Radiologia interventistica urinaria <i>(Paolo Fonio)</i> |
|  | 15,00 | Interventi registrati: | <ul style="list-style-type: none"> • Pielostomie |
|  | 15,30 | Intervento in diretta: | <ul style="list-style-type: none"> • Pielostomia |
|  | 16,00 | Interventi registrati: | <ul style="list-style-type: none"> • Ureteroplastica • Protesi urinarie |
|  | 17,00 | Intervento in diretta: | <ul style="list-style-type: none"> • Protesi urinaria |
| | 18,30 | Trasferimento in pullman a Buriasco per la cena sociale | |

Martedì 7 giugno 2011

VIE BILIARI

-  8,30 Lettura:
 - Radiologia interventistica biliare (*Carlo Ferro*)
-  9,00 Interventi registrati:
 - Drenaggi biliari
-  9,30 Intervento in diretta:
 - Drenaggio biliare
-  10,00 Interventi registrati:
 - Protesi biliari
 - Bilioplastica
-  11,00 Intervento in diretta:
 - Protesi biliare
-  11,30 Interventi registrati:
 - Litotripsia transepatica
 - Stent
- 13,30 Lunch

MISCELLANEA EXTRAVASCOLARE

-  14,30 Lettura:
 - Interventistica vertebrale (*Salvatore Masala*)
-  15,00 Interventi registrati:
 - Vertebroplastica
 - Osteoplastica
-  16,00 Lettura:
 - Ablazioni percutanee (*Roberto Cioni*)
-  16,30 Interventi registrati:
 - RF
 - Microonde
- 17,30 Chiusura del Corso e consegna degli attestati



Segreteria Scientifica

Prof.ssa Maria Carla CASSINIS

Istituto di Radiologia dell'Università

A.O.U. San Giovanni Battista (Ospedale Molinette)

Via Genova, 3 - 10126 Torino

Tel. 011.633.66.22 - Fax 011.696.03.10

E-mail: mariacarla.cassinis@unito.it

Segreteria Organizzativa

FARA CONGRESSI S.r.l.

Provider Accreditato n° 800

(Dr. Eleonora Carioggia)

Via Santa Giulia, 80 - 10124 Torino

Tel. 011.817.10.06 - Fax 011.88.20.93

E-mail: info@faracongressi.it

Sito: www.faracongressi.it

E.C.M. Educazione Continua in Medicina

All'evento sono stati assegnati **17 crediti ECM**.

I crediti ECM saranno rilasciati soltanto ai partecipanti a tutta la manifestazione.

Si fa presente che per il conferimento dei crediti sarà necessario:

- indossare il badge nominativo per tutta la durata del Corso, mostrandolo ad ogni richiesta del personale;
- compilare in ogni sua parte la scheda di iscrizione (dati obbligatori: Codice Fiscale, recapito telefonico, indirizzo ed eventuale e-mail), completare il test di apprendimento e la scheda di valutazione dell'evento formativo che dovranno essere riconsegnati al termine del Corso;
- superare il test di apprendimento con una percentuale di risposte corrette superiore al 75%.

La mancata consegna della sopraccitata documentazione non permetterà il riconoscimento dei crediti ministeriali.



Modalità di iscrizione

La partecipazione è limitata ai primi 50 radiologi iscritti che devono inviare l'allegata scheda, compilata in ogni sua parte, alla Segreteria Organizzativa: fax n. 011.88.20.93.

Per gli Specializzandi in Radiodiagnostica (2 o 3 per Scuola) l'iscrizione è gratuita.

Il versamento della quota di iscrizione e dell'eventuale prenotazione alberghiera deve essere effettuato **entro il 31 maggio 2011** tramite bonifico bancario a favore di **FARA CONGRESSI S.r.l.**, le cui coordinate bancarie sono:

IBAN IT23 G 01005 01013 000000002300, (Banca BNL)

specificando il **titolo dell'evento** e il **nominativo dell'iscritto**.

Quota di iscrizione (entro il 31 maggio 2011)

€ 500,00 + IVA 20%

Le aziende ospedaliere possono usufruire dell'esenzione IVA ai sensi dell'art.10 del D.P.R. 633/72 così come previsto al comma 10, art. 14 della legge 537/93.

Prenotazione alberghiera (entro il 31 maggio 2011)

due pernottamenti in Hotel**** **€ 300,00 + IVA 20%**

due pernottamenti in Hotel*** **€ 220,00 + IVA 20%**

Gli annullamenti dovranno essere inviati per iscritto: se ricevuti prima del 31 maggio 2011, verrà rimborsata la somma inviata detratta dei diritti di agenzia; dopo tale data nessun rimborso verrà effettuato.

L'iscrizione dà diritto a

- Kit del Corso
- Coffee break
- Colazioni di lavoro
- Cena sociale
- Attestato di partecipazione

Come raggiungere l'Ospedale Molinette (Azienda Ospedaliero-Universitaria San Giovanni Battista - Torino)



In auto:

Da tutte le autostrade:
direzione tangenziale Sud, uscita
Corso Unità d'Italia

In treno:

La stazione di Porta Nuova è
situata nel centro cittadino a 2,5
km dall'Ospedale.

In aereo:

L'aeroporto di Torino Caselle è
situato a 15 km dal centro città,
al quale è collegato con comodi
servizi navetta.

si ringraziano:



GE Healthcare



MOVIE INTERVENTIONAL

LA RADIOLOGIA INTERVENTISTICA ALLA MOVIOLA

TORINO
6-7 GIUGNO 2011

SCHEDA DI ISCRIZIONE

Indirizzo privato:

| | |
|-----------------|---|
| Codice Fiscale | _____ |
| Cognome | _____ |
| Nome | _____ |
| Nato/a a | _____ |
| Prov. (_____) | il _____ |
| Indirizzo | _____ |
| CAP | _____ |
| Città | _____ |
| Prov. | _____ |
| Tel. | _____ |
| Fax | _____ |
| Cell. | _____ |
| E-mail | _____ |
| Professione | _____ |
| Disciplina | _____ |
| Specializzando: | <input type="checkbox"/> Sì <input type="checkbox"/> No |

Indirizzo professionale:

| | |
|------------|-------|
| Azienda | _____ |
| Indirizzo | _____ |
| CAP | _____ |
| Città | _____ |
| Prov. | _____ |
| Tel. | _____ |
| Fax | _____ |
| Part. IVA | _____ |
| Cod. Fisc. | _____ |

Richiedo l'iscrizione al Movie Interventional 2011 con la seguente modalità (barrare la casella interessata):

- RADIOLOGO (solo quota di iscrizione) € 500,00 + IVA 20%
- SPECIALIZZANDO Iscrizione gratuita

Richiedo la prenotazione alberghiera per:

- due pernottamenti in Hotel **** € 300,00 + IVA 20%
- due pernottamenti in Hotel *** € 220,00 + IVA 20%

Si autorizza il trattamento dei dati personali ai sensi del Decreto Lgs. 196/03.

Data _____ Firma _____

Si prega di compilare ed inviare la presente scheda di iscrizione **entro il 31 maggio 2011**
alla Segreteria Organizzativa: **Fax n. 011.88.20.93**